£1.65 No.17 February 1992

JUDGE DREDD

THE MEGAZINE

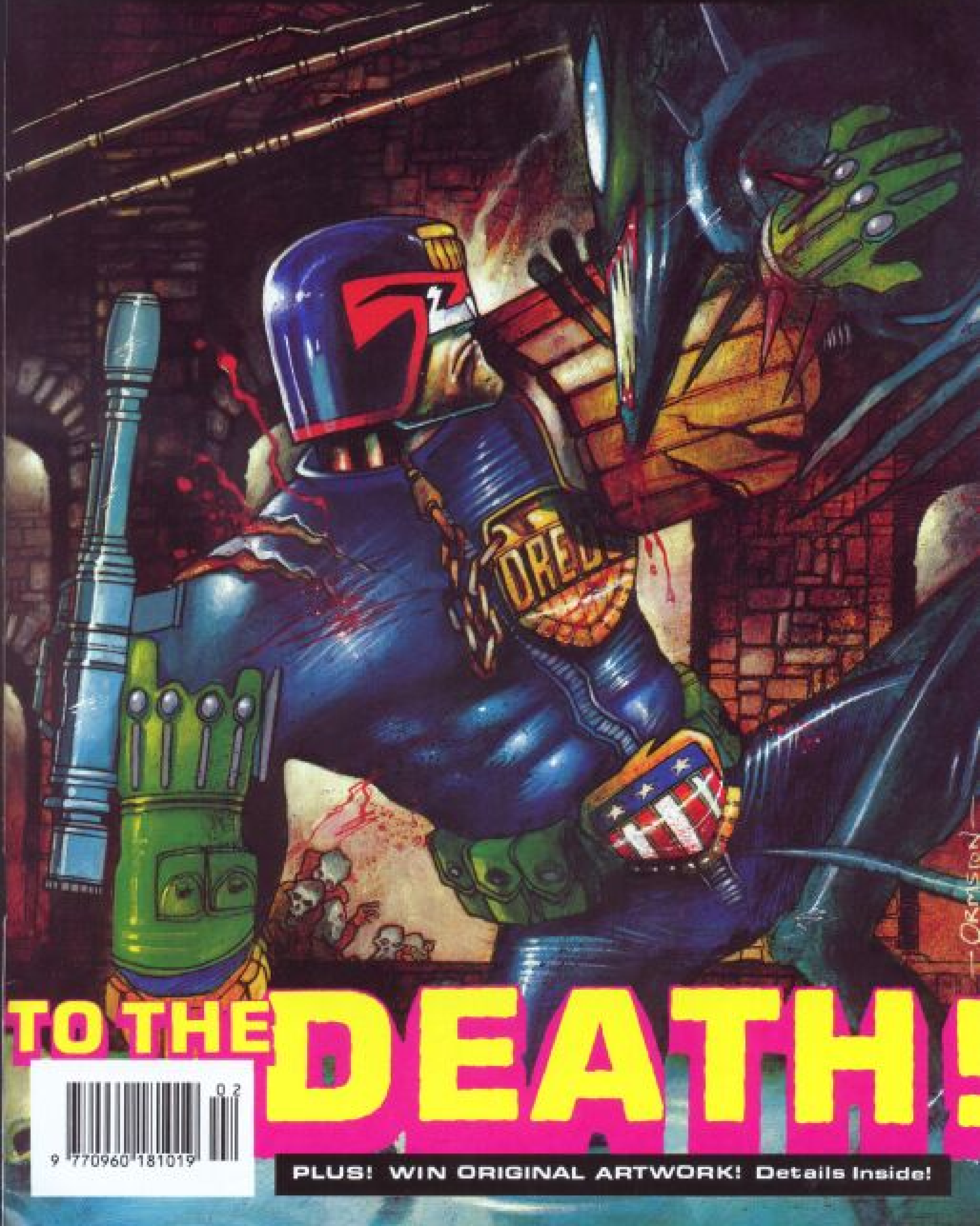

TO THE DEATH!

PLUS! WIN ORIGINAL ARTWORK! Details Inside!

02
9 770960 181019

JUDGE DREDD

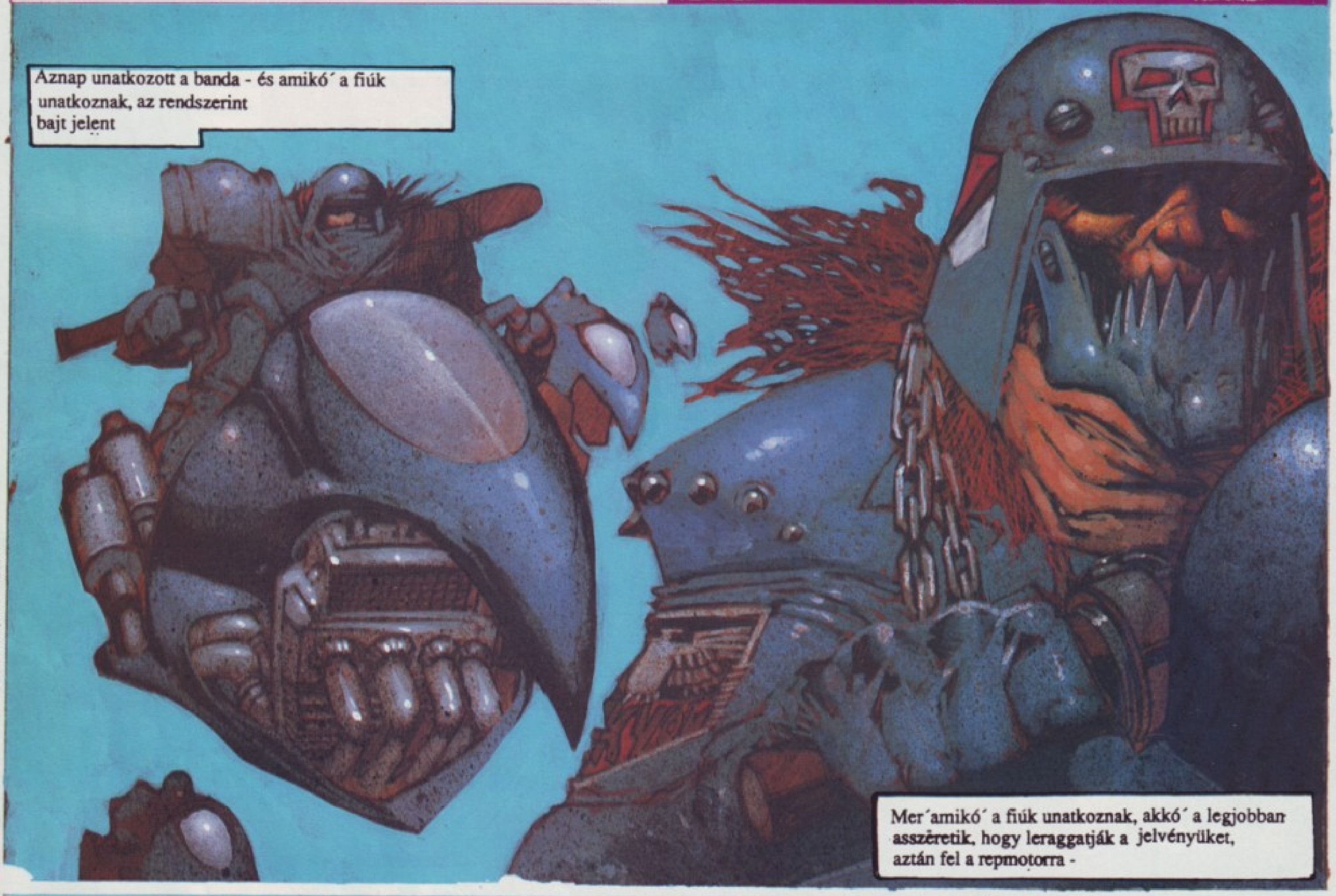

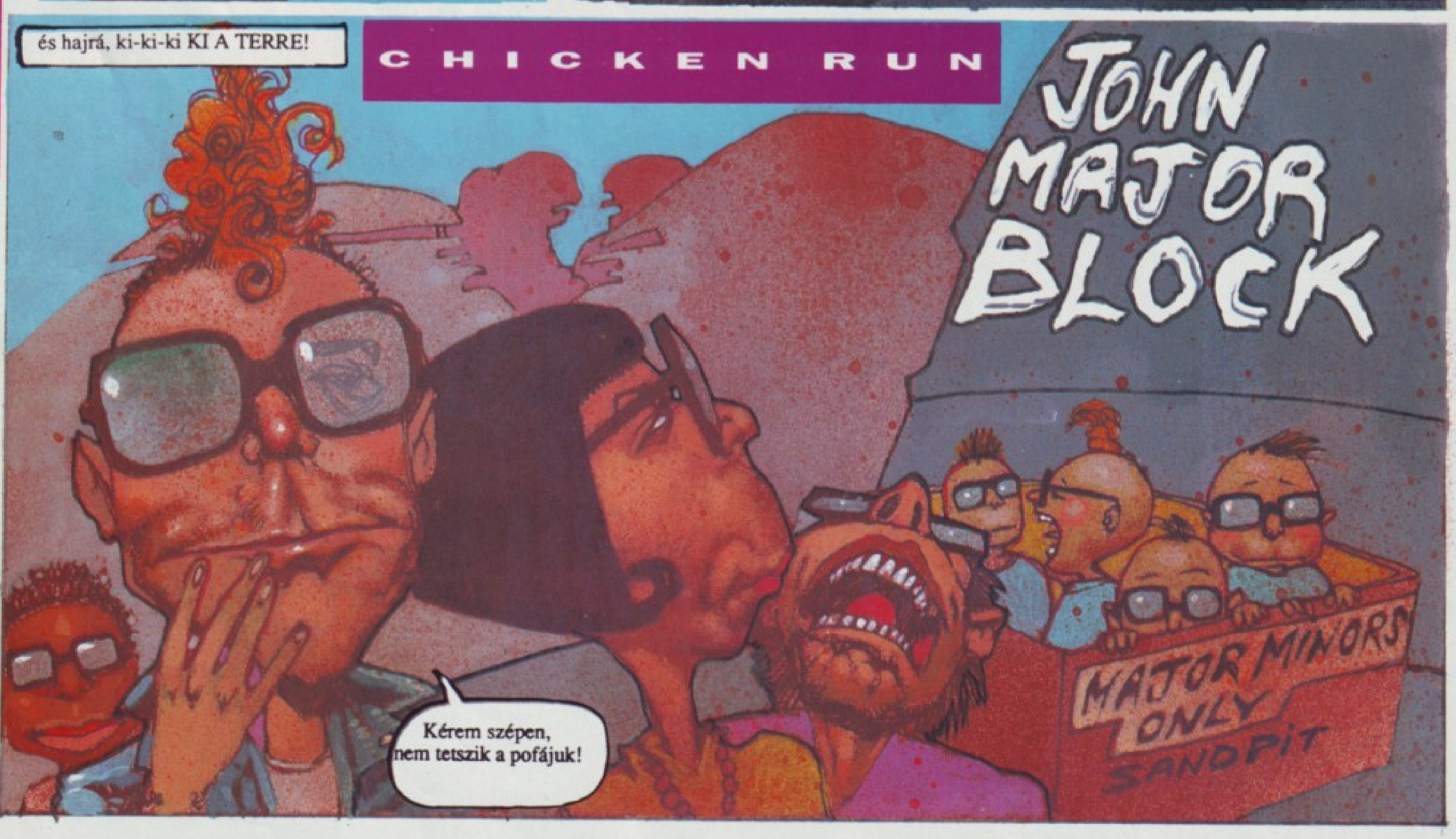

SCRIPT JOHN WAGNER & ALAN GRANT ART SIMON BISLEY LETTERING TOM FRAME

c 1991 Fleetway Publications.

Némelyik telepen csak úgy tenyésznek a szabályok.
JOHN MAJOR BLOCK
Hé! Ez túlzás!
Futás, pipik!
AGRO
FUCK YOU
Piiik-pak-pak-pak
BOOT
Beszélek a fejükkel. Biztosan ki tudunk dolgozni valamilyen elfogadható megoldást erre a problémára.
WHAP-P-P
SKRUNGE
YERK!
Jujj!
Huligánok!
Nyekk!
Szent Isten! Úgy látom, a telep nem provokált agresszió áldozata!
Milyen méltatlan!
PRIME MAJOR
John Major Batgliding Club

Egykettőre kiosztjuk őket, előre hát, barátaim!
Frász a központnak! Fiatalkorú verekedés, John Major Telep!
Repmotoros támadók! A Légikülönítményt!
Hé, ti rosszcsontok! Elég ebből a rendetlenkedésből!
Nem is találok szavakat, mennyire elítélendő! Tüstént hagyjátok abba! Nem hallod, tüsténttt!
Erre már Cápi is elővette a jómodorát -
Tüstént!!
Mi a'?
I SAY!
CHOMP!
Cápi állkapcsa leszakadt egy ratatatacsatában, amelyet a Tom Jones-házi fiúkkal vívtak. Egy átlagos műfogsor fél fogára sem elég Cápinak -

THRASH
EEK
EEK
A bíró! Pucolás!
THUD
THUD
THUD
Pedig mennyit szórakozhattunk volna, ha még maradtunk volna.
A játszótér fő szabálya: térülj-fordulj, üss és pucolj.
MAARGH!
Be és ki - üsd a szabályokat, aztán pucolj.

Az alvég felé menekültünk és ránk bukkant egy H-gép. De amikor elértük a betondzsungelt, már nem tudott utánunk jönni.
Központ Frásznak! A H-gép elvesztette az elkövetőket. Kérjen személyleírást a tanuktól!
Nem jó. A támadók leragasztották a bandajelvényeiket.
Azt mondják, az egyik támadónak túlméretezett az alsó állkapcsa. Valami metal-szerkezet.
Ez akár tízezer fiatalkorúra is ráillik ebben a városban.
Igen, tavaly mind megbolondultak.
Egy nyom mégis van -
SPURT
Mikor visszaértünk a telepre, Cápinak még mindig a szájában volt az a fej. Azt mondta, akkora, hogy nem tudja lenyelni.
OZZ
M.LAW'S A FAGGOT.
Erre kiakasztottuk a banda tanyájának falára. Mindenkinek tetszett.
Larryt és Dorkot lelőtték. Ők már nem köphetnek be a bíróknak!
Semmi esélyük, testvér! Nem hadtunk nyomot!
Hidd meg nekem, kutya bajunk se lesz!

Már épp nekiálltunk bulizni, amikor világunk - és a kégli ajtaja - összetört.
KARASH!
Mindenki le van tartóztatva gyilkosságért, garázdaságért és amit még rátok verünk!
Élve nem kapod meg Cápit, bíró!
Oké.
SPLAT
A pokolba is, bíró, hunnét szedted, hogy mi vótunk?
TWITCH TWITCH
OZZY OSBOURNE
BAD BOYS
Ha valaki leharapja egy denevérsikló fejét, akkor először az Ozzy Osbourne Telepen érdemes keresni.

THE END